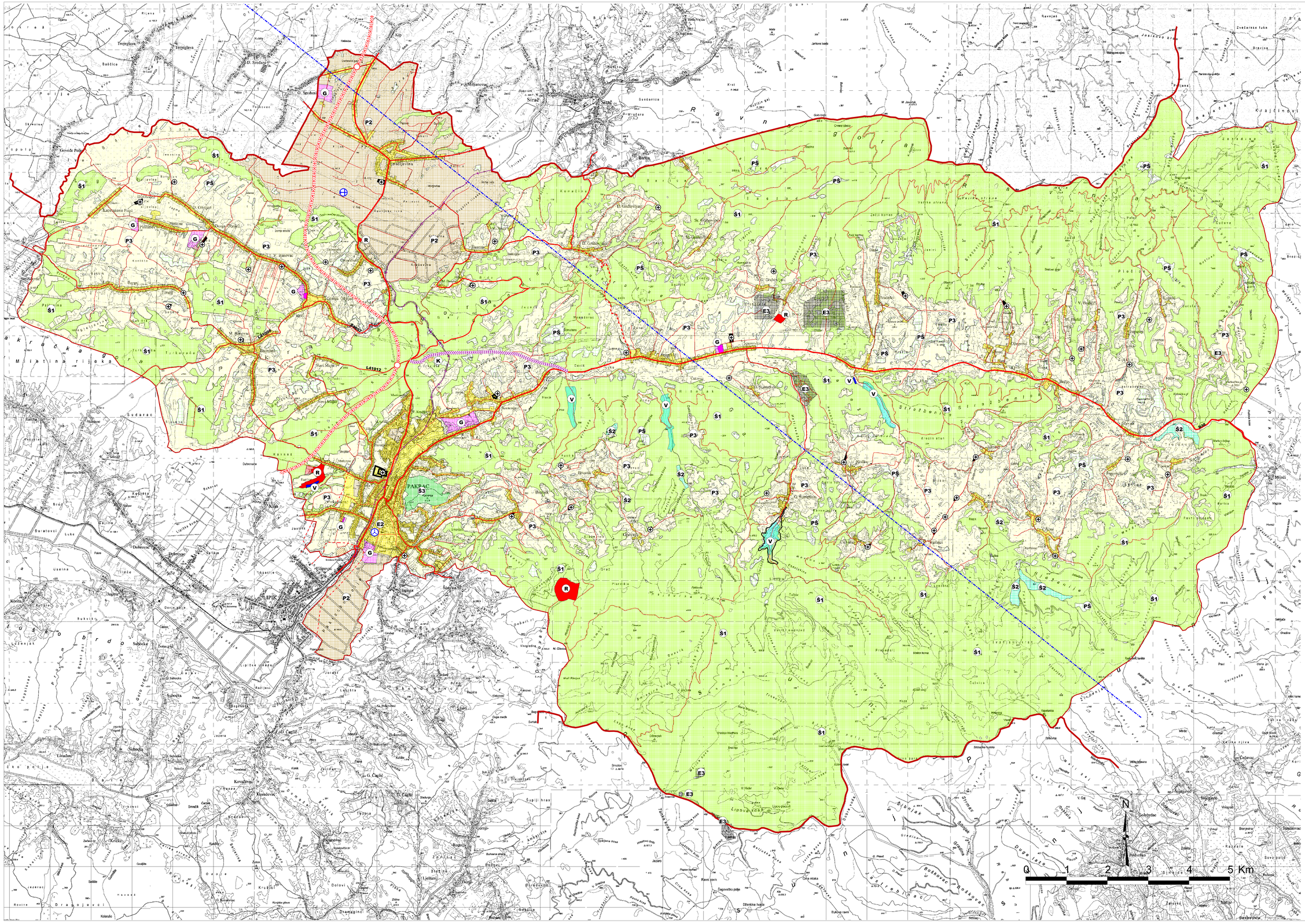

TUMAČ ZNAKOVLJA

POSTOJEĆE PLANIRANO

TERITORIJALNA I STATISTIČKE GRANICE

- ŽUPANIJSKA GRANICA
- GRADSKA GRANICA

RAZVOJ I UREĐENJE PROSTORA NASELJA /POVRŠINA NASELJA

- NEIZGRAĐENI DIO GRAĐEVINSKOG PODRUČJA
- IZGRAĐENI DIO GRAĐEVINSKOG PODRUČJA

RAZVOJ I UREĐENJE PROSTORA /POVRŠINA IZVAN NASELJA

- PODRUČJE POVREMENOG STANOVANJA
- G / G1 — GOSPODARSKA NAMJENA
- E3 — EKSPLOATACIJSKO POLJE
- R / R1 — IZLETNIČKO - REKREACIJSKO PODRUČJE
- K — KOMUNALNA SERVISNA NAMJENA
- PRETOVARNA STANICA (TRANSFER STANICA)
- P2 — VRIJEDNO OBRADIVO TLO
- P3 — OSTALO OBRADIVO TLO
- Š1 — GOSPODARSKA ŠUMA
- Š2 — ZAŠTITNA ŠUMA
- Š3 — ŠUMA POSEBNE NAMJENE
- PŠ — OSTALO ŠUMSKO I POLJOPRIVREDNO ZEMLJIŠTE
- V / V1 — VODENA POVRŠINA
- VODOTOCI
- GROBLJE

PROMET

CESTOVNI PROMET

- BRZA CESTA
- POTENCIJALNI KORIDOR ZA ISPITIVANJE
- ŽUPANIJSKA CESTA
- LOKALNA CESTA
- OSTALE CESTE KOJE NISU KATEGORIZIRANE
- UREĐENO KRIŽANJE CESTE U DVIJE RAZINE

ŽELJEZNIČKI PROMET

- ŽELJEZNIČKA PRUGA II REDA

ZRAČNI PROMET

- ZRAČNI KORIDOR
- LETJELIŠTE
- HELIODROM

PROSTORNI PLAN UREĐENJA GRADA PAKRACA
izmjene i dopune

1. KORIŠTENJE I NAMJENA PROSTORA/POVRŠINA

Županija: POŽEŠKO-SLAVONSKA ŽUPANIJA	
Grad/Općina: PAKRAC	
Naziv prostornog plana: PROSTORNI PLAN UREĐENJA GRADA PAKRACA izmjene i dopune	
Naziv kartографskog prikaza: KORIŠTENJE I NAMJENA PROSTORA/POVRŠINA	
Broj kartографskog prikaza: 1.	Mjerilo kartографskog prikaza: 1:25 000
Oznaka za izradu Plana: Odluka Gradskog vijeća o donošenju Izmjene i dopune PPUG Pakraca ("Službeni glasnik grada Pakraca", br. 2/12)	Oznaka Gradskog vijeća o donošenju Izmjene i dopune PPUG Pakraca ("Službeni glasnik grada Pakraca", br. 2/12)
Javna rasprava (datum objave): 09.12. 2011. god.	Javni uvid održan: od 19. 12. 2011. god. do 30. 12. 2011. god.
Pečat tijela odgovornog za provođenje javne rasprave: M.P.	Odgovorna osoba za provođenje javne rasprave: MARIJA ČAR, BACC. ING. AEDIF.
Suglasnost Županije na Konačni prijedlog Izmjene i dopune PPUG Pakraca prema članku 98. Zakona o prostornom uređenju i gradnji ("NN" br. 76/07, 38/09, 55/11, 90/11, 80/12), Klasa: 350-02/12-01/11, Urbroj: 2177/1-01-12-4 od 06. svibnja 2012. god.	
Pravna osobe/tijelo koje je izradilo plan: ZAVOD ZA PROSTORNO UREĐENJE POŽEŠKO-SLAVONSKE ŽUPANIJE Županijska 7, 34000 Požega	
Pečat pravne osobe koje je izradila Plan: M.P.	Ime i prezime osobe: MLADENKO SOLDO, MAG. ING. AEDIF.
Odgovorni voditelj: RENATA MADUNIĆ-HAJEK, MAG. ING. ARCH. ovlaštena arhitektica urbanistica	Koordinator izrade Plana: MARIJA ČAR, BACC. ING. AEDIF
Stručni tim u izradi Plana: 1. MLADENKO SOLDO, mag. ing. aedif. 2. RENATA MADUNIĆ - HAJEK, mag. ing. arch. 3. DAVOR ŠARIĆ, mag. ing. techn. tph. 4. GORDANA BOBAN, mag. ing. arch. 5. MARIJA FRANJIĆ, bacc. admin. publ. 6. ZRINKA GRBANOVIĆ, bacc. ing. aedif. 7. TIHOMIR BAORA, bacc. ing. aedif.	Vanjski suradnici: 1. ŽELJKO GRBANOVIĆ, mag. iur. 2. BRANKA KUBA, mag. oec. 3. ELVIRA MRKOVIĆ, mag. ing. agr. 4. - nn. sc. TOMISLAV CRNJAC
Pečat predstavničkog tijela: M.P.	Predsjednik predstavničkog tijela: ZORAN KREJČI
Istovjetnost ovog prostornog plana s izvornikom ovjerava: (ime, prezime i potpis)	Pečat nadležnog tijela: M.P.