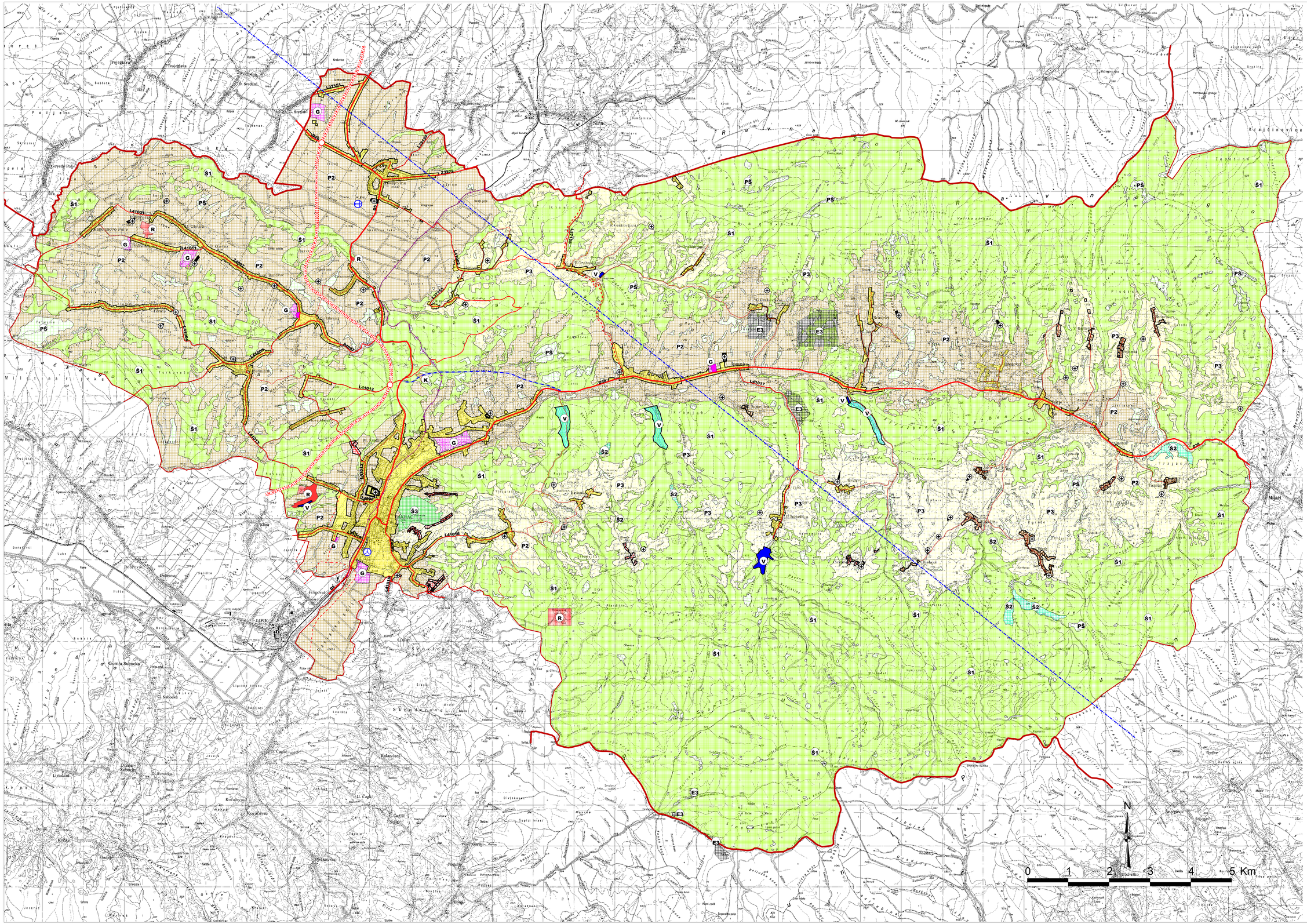

TUMAČ ZNAKOVLJA

POSTOJEĆE PLANIRANO

TERITORIJALNA I STATISTIČKE GRANICE

- ŽUPANIJSKA GRANICA
- GRADSKA GRANICA

RAZVOJ I UREĐENJE PROSTORA NASELJA /POVRŠINA NASELJA

- NEIZGRAĐENI DIO GRAĐEVINSKOG PODRUČJA
- IZGRAĐENI DIO GRAĐEVINSKOG PODRUČJA
- NASELJE POVREMENOG STANOVANJA

RAZVOJ I UREĐENJE PROSTORA /POVRŠINA IZVAN NASELJA

- PODRUČJE POVREMENOG STANOVANJA
- G / IG — GOSPODARSKA NAMJENA
- E3 — EKSPLOATACIJSKO POLJE
- R / R — IZLETNIČKO - REKREACIJSKO PODRUČJE
- K — KOMUNALNA NAMJENA
- P2 — VRIJEDNO OBRADIVO TLO
- P3 — OSTALO OBRADIVO TLO
- Š1 — GOSPODARSKA ŠUMA
- Š2 — ZAŠTITNA ŠUMA
- Š3 — ŠUMA POSEBNE NAMJENE
- PŠ — OSTALO ŠUMSKO I POLJOPRIVREDNO ZEMLJIŠTE
- V / V — VODENA POVRŠINA
- VODOTOCI
- GROBLJE

PROMET

CESTOVNI PROMET

- BRZA CESTA
- POTENCIJLNI KORIDOR ZA ISPITIVANJE
- ŽUPANIJSKA CESTA
- LOKALNA CESTA
- OSTALE CESTE KOJE NISU KATEGORIZIRANE
- UREĐENO KRIŽANJE CESTE U DVIJE RAZINE

ŽELJEZNIČKI PROMET

- ŽELJEZNIČKA PRUGA II REDA

ZRAČNI PROMET

- ZRAČNI KORIDOR
- LETJELIŠTE
- HELIODROM

PROSTORNI PLAN UREĐENJA GRADA PAKRACA

1. KORIŠTENJE I NAMJENA PROSTORA

Županija:	POŽEŠKO-SLAVONSKA ŽUPANIJA
Grad:	PAKRAC
Naziv prostornog plana:	PROSTORNI PLAN UREĐENJA GRADA PAKRACA
Naziv kartografskog prikaza:	KORIŠTENJE I NAMJENA PROSTORA
Broj kartografskog prikaza: 1.	Mjerilo kartografskog prikaza: 1:25 000
Program mjera za unapređenje stanja u prostoru: SLUŽBENI GLASNIK GRADA PAKRACA 6/05	Odluka predstavničkog tijela o donošenju plana: SLUŽBENI GLASNIK GRADA PAKRACA 8/07
Javna rasprava/javni uvid: 27. 10. 2006.	Javni uvid održan: od: 06. 11. 2006. do: 06. 12. 2006.
Pečat tijela odgovornog za provođenje javne rasprave:	Odgovorna osoba za provođenje javne rasprave: MARIJAN PIERBON, DIPL. INŽ. GRAD. (ime, prezime i potpis)

Suglasnost na plan prema članku 24. Zakona o prostornom uređenju "Narodne Novine" br. 30/94 i 68/98, 61/00, 32/02, 100/04): Ured državne uprave u Požeško-slavonskoj županiji, Ispostava Pakrac, Poslovnik za graditeljstvo i zaštitu okoliša, Klasa: 350-01/07-01/01-1, Ustanovni broj: 517-04-2-2-2-07-2 od 15. rujna 2007. god.

Pravna osoba tijela koje je izradilo plan:	ZAVOD ZA PROSTORNO UREĐENJE POŽEŠKO-SLAVONSKE ŽUPANIJE	
Pravna osoba tijela koje je izradilo plan: ZAVOD ZA PROSTORNO UREĐENJE POŽEŠKO-SLAVONSKE ŽUPANIJE	Pečat pravne osobe koje je izradilo plan:	Odgovorna osoba: MLADENKO SOLDO, DIPL. INŽ. GRAD. (ime, prezime i potpis)

Koordinator plana: MLADENKO SOLDO, DIPL. INŽ. GRAD.

Stručni tim u izradi plana:

1. MLADENKO SOLDO dipl. inž. građ.
2. RENATA MADUNIĆ -HUJEK dipl. inž. arh.
3. DAVOR ŠARIĆ dipl. inž. el.
4. GORDANA BOBAN dipl. inž. arh.
5. MARIJA FRANJIĆ-ugr. tur.
6. DRAGICA OBRADOVIĆ inž. građ.
7. TIHOMIR BAHORA inž. građ.

Pečat predstavničkog tijela:	Predsjednik predstavničkog tijela: NIKOLA ŠIMIĆ, PROF. (ime, prezime i potpis)
Istovjetnost ovog prostornog plana s izvornikom ovjerava: (ime, prezime i potpis)	Pečat nadležnog tijela: