

IZMJENE I DOPUNE
URBANISTIČKOG PLANA UREĐENJA
GRADA PLETERNICE

2. PROMETNA, ULIČNA I KOMUNALNA
INFRASTRUKTURNA MREŽA
2.A. PROMET

postojeće	planirano	TUMAČ ZNAKOVA
GRANICE		
		OBUHVAJ URBANISTIČKOG PLANA UREĐENJA GRADA PLETERNICE
		OBUHVAJ CILJANIH IZMJENA I DOPUNA
PROMET		
CESTOVNI PROMET		
		GLAVNA GRADSKA ULICA
		POSTOJEĆE PROMETNICE
		PLANIRANA PROMETNICA
		GU1 - širina koridora 15 m
		GU2 - širina koridora 15 m
		GU4 - širina koridora 15 m
		GU5 - širina koridora 10 - 20 m
		GU6 - širina koridora 18 m
		GU7 - širina koridora 12 - 20 m
		GU8 - širina koridora 16 m
		GU9 - širina koridora 17.5 m
		GU10 - širina koridora 15 - 25 m
		GU11 - širina koridora 18 m
		SABIRNA ULICA
		POSTOJEĆE PROMETNICE
		PLANIRANE PROMETNICE
		SU1 - širina koridora 10 m
		SU2 - širina koridora 10 m
		SU3 - širina koridora 10 m
		SU4 - širina koridora 13 m
		SU5 - širina koridora 10 m
		SU6 - širina koridora 12 m
		SU8 - širina koridora 7 - 15 m
		SU7, SU11 - širina koridora 12 m
		SU9, SU10 - širina koridora 15 m
		OSTALE ULICE
		PLANIRANE PROMETNICE
		OU1 - širina koridora 15 m
		OU2 - širina koridora 12 m
		OU3 - širina koridora 9 m
		VARIJANTNA RJEŠENJA ULICE
		VAR I
		VAR II
MOST		
		AUTOBUSNI KOLODVOR
		JAVNO PARKIRALIŠTE
		BENZINSKA POSTAJA
		KOLNO - PJEŠAČKA POVRŠINA
		PJEŠAČKE POVRŠINE
		BICIKLISTIČKA STAZA (TRAKA)

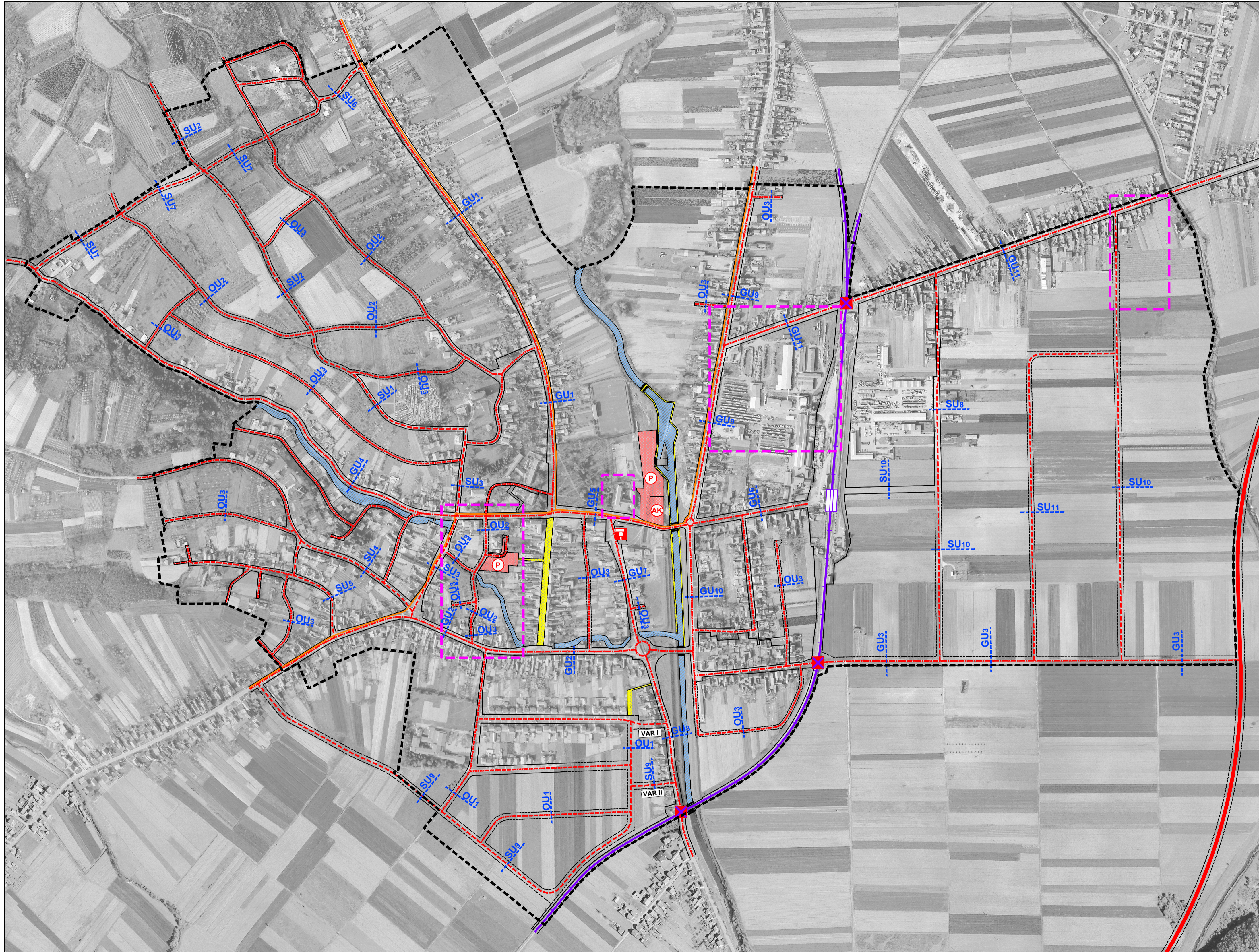

KARAKTERISTIČNI PROFILI
PLANIRANIH PROMETNICA
 MJ. 1:250

GLAVNA GRADSKA ULICA

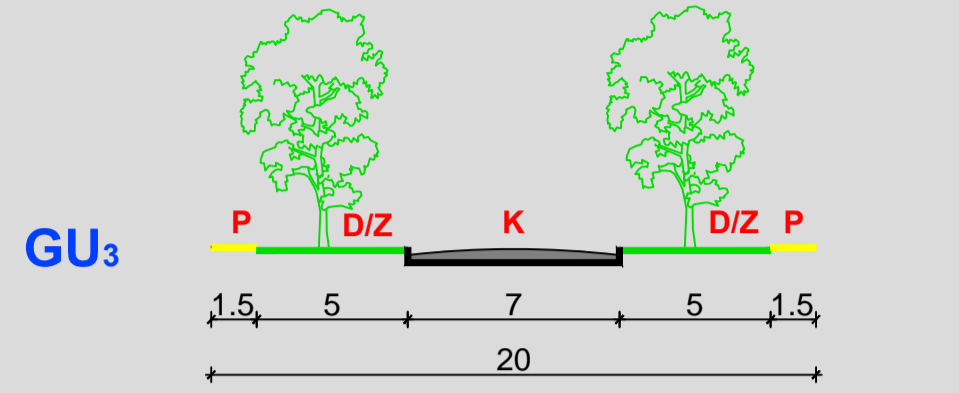

SABIRNE ULICE

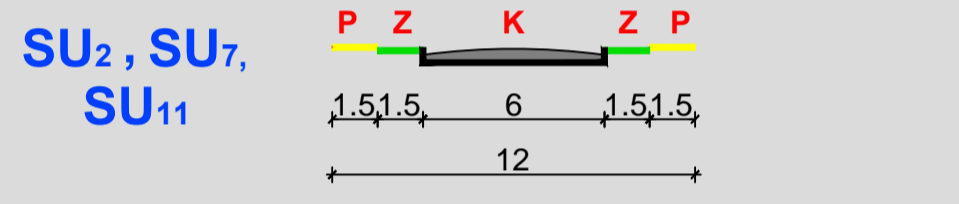
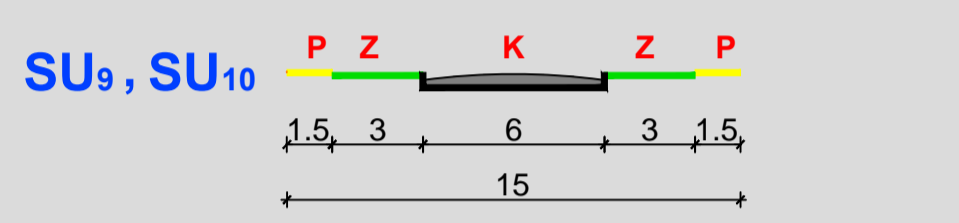

OSTALE ULICE

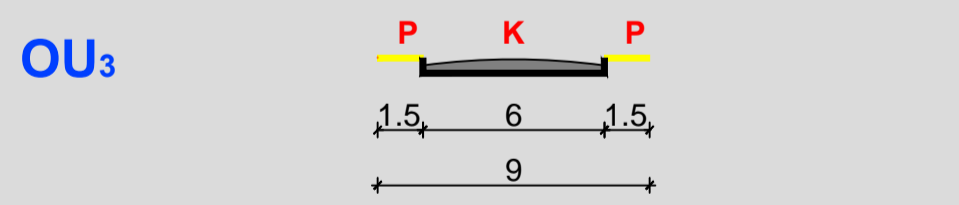
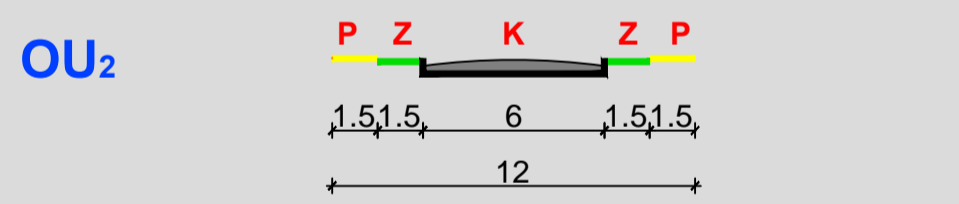
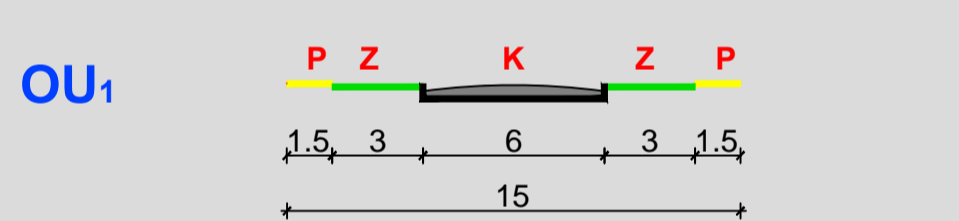

LEGENDA:

- K - KOLNIK
- P - PJEŠAČKA STAZA
- Z - ZELENA POVRŠINA
- ŠIRINA U METRIMA
- D/Z - DRVORED ILI ZELENA POVRŠINA

ŽELJEZNIČKI PROMET	
	ŽELJEZNIČKA PRUGA II. REDA
	ŽELJEZNIČKI KOLODVOR
	CESTOVNI PRIJELAZ U JEDNOJ RAZINI

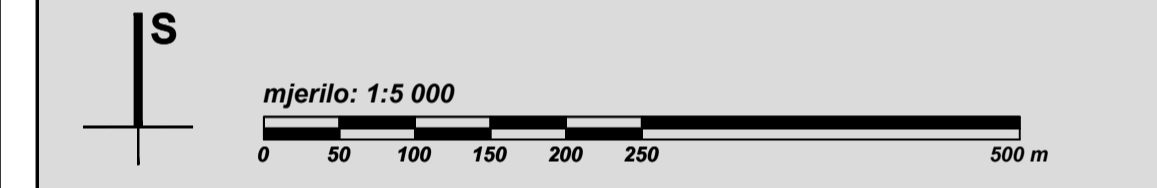

POŽEŠKO - SLAVONSKA ŽUPANIJA
GRAD PLETERNICA

Naziv prostornog plana: **CILJANE IZMJENE I DOPUNE**
URBANISTIČKOG PLANA UREĐENJA GRADA PLETERNICE

Naziv kartografskog prikaza: **PROMETNA, ULIČNA I KOMUNALNA INFRASTRUKTURNA MREŽA**
PROMET

Broj kartografskog prikaza: Z.A.	Mjerilo kartografskog prikaza: 1 : 5000
Odluka o Izradi Ciljanih izmjena i dopuna Urbanističkog plana uređenja grada Pleternice: "Službeno glasilo" Grada Pleternice br. 01/13	Odluka Gradskog vijeća Grada Pleternice o donošenju Ciljanih izmjena i dopuna Urbanističkog plana uređenja grada Pleternice: "Službeni glasilo" Grada Pleternice broj 02/13
Odluka gradonačelnika Grada Pleternice o stavljanju Ciljanih izmjena i dopuna Urbanističkog plana uređenja grada Pleternice na javnu raspravu - datum objave 07. veljače 2013.	Javni uvid održan: od: 15. veljače 2013. do: 23. veljače 2013.
Pečat tijela odgovornog za provođenje javne rasprave: M.P.	Odgovorna osoba za provođenje javne rasprave: Ivica KOVAČIĆ, ing.grad.

CPA CENTAR ZA PROSTORNO UREĐENJE I ARHITEKTURU d.o.o.

Pečat odgovornog voditelja izrade plana: M.P.	Odgovorni voditelj izrade Nacrta prijedloga Ciljanih izmjena i dopuna Urbanističkog plana uređenja Grada Pleternice: Tomislav DOLEČKI, dipl.ing.arh.
Pečat pravne osobe koja je izradila plan: M.P.	Odgovorna osoba: Tomislav DOLEČKI, dipl.ing.arh.

Stručni tim u izradi plana: 1. Tomislav DOLEČKI, dipl.ing.arh. 2. Neda KAMIŠKI - KIRŠ, dipl.ing.arh. 3. Dora DOLEČKI GLASNOVIĆ, dipl.ing.arh. 4. mr.sc. Zrinka TADIĆ, dipl.ing.arh.	5. Maša MUJAKIĆ OJVAN, dipl.ing.arh. 6. Petra IGRC, dipl.ing.arh. 7. Anika TOMIĆ, dipl.ing.grad.
---	--

Pečat Gradskog vijeća Grada Pleternice: M.P.	Predsjednik Gradskog vijeća Grada Pleternice: Zvonimir BAJIĆ, v.r.
--	--

Istovjetnost ovog prostornog plana s izvornikom ovjerava: (ime, prezime, potpis)	Pečat nadležnog tijela: M.P.
--	------------------------------