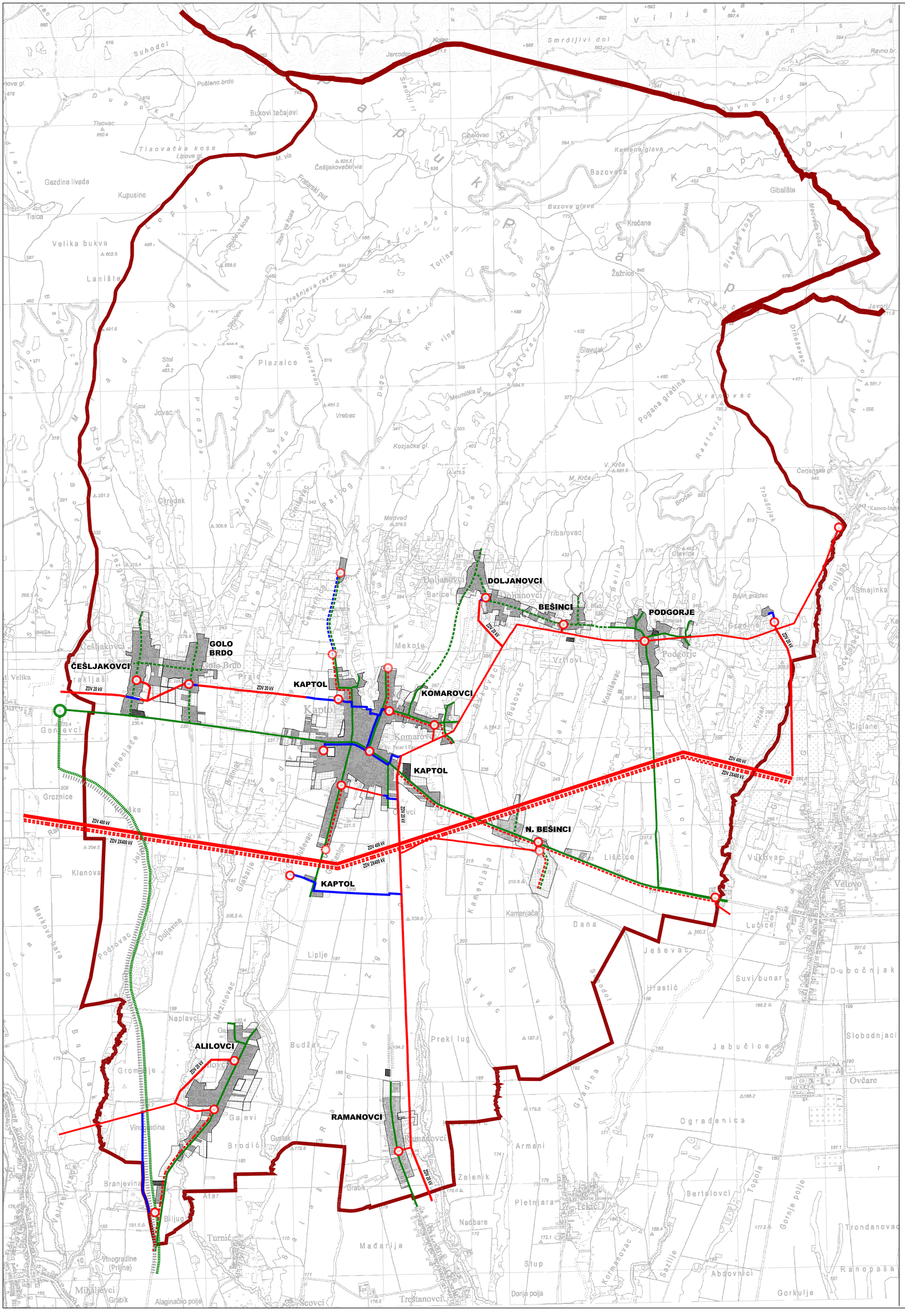

TUMAČ ZNAKOVA

GRANICE

- ŽUPANIJSKA GRANICA
- OPĆINSKA GRANICA

RAZVOJ I UREĐENJE POVRŠINA NASELJA

izgrađeni	nezgrađeni	
		GRAĐEVINSKO PODRUČJE NASELJA

ENERGETSKI SUSTAVI

CIJEVNI TRANSPORT PLINA

postojeće	planirano	
		MEĐUMJESNI - VISOKOTLAČNI PLINOVOD
		LOKALNI - SREDNJETLAČNI PLINOVOD
		REDUKCIJSKA STANICA

ELEKTROENERGETIKA

TRANSFORMATORSKA I RASKLOPNA POSTRIJENJA

		TS 10(20)/0,4 kV

ELEKTROPRIJENOSNI UREĐAJI

ZDV 400 kV	ZDV 2X400 kV	
		DALEKOVOD 400 kV
		KABELSKI DALEKOVOD 10(20) kV
ZDV 20 kV		DALEKOVOD 20 kV
		DALEKOVOD 10(20) kV

Županija: POŽEŠKO-SLAVONSKA ŽUPANIJA Općina: KAPTOL	
Naziv prostornog plana: **PROSTORNI PLAN UREĐENJA OPĆINE KAPTOL III. IZMJENE I DOPUNE**	
Naziv kartografskog prikaza: **INFRASTRUKTURNI SUSTAVI I MREŽE** ELEKTROENERGETIKA PLINOOPSKRBA	
Broj kartografskog prikaza: 2.B.	Mjerilo kartografskog prikaza: 1 : 25 000
Osnova za izradu plana: Odluka Općinskog vijeća o izradi III. Izmjena i dopuna PPUO Kaptol ("Službeni glasnik Općine Kaptol", br. 05/22)	Odluka Općinskog vijeća o donošenju III. Izmjena i dopuna PPUO Kaptol ("Službeni glasnik Općine Kaptol", br. 6/22)
Javna rasprava (datum objave): **01. 09. 2022. god.**	Javni uvid održan: **od: 02. *09*. 2022. god.** **do: 12. 09. 2022. god.**
Pečat tijela odgovornog za provođenje javne rasprave: M.P.	Odgovorna osoba za provođenje javne rasprave: **Mile Pavičić, ing.** _____
Sukladno članku 107. stavku 4 Zakona o prostornom uređenju ("Narodne novine", br. 153/13, 65/17, 114/18, 39/19 i 98/19), ne pribavlja se mišljenje Zavoda za prostorno uređenje o prostornom planu, jer je Zavod za prostorno uređenje Požeško-slavonske županije stručni izrađivač Plana.	
Pravna osoba koja je izradilo Plan: **ZAVOD ZA PROSTORNO UREĐENJE POŽEŠKO SLAVONSKE ŽUPANIJE** Županijska 7, 34000 POŽEGA	
Pečat pravne osobe koja je izradila Plan: M.P.	Odgovorna osoba: Ravnatelj Zavoda: **Mladenko Soldo**, mag.ing.aedif. _____
Pečat odgovornog voditelja: M.P.	Odgovorni voditelj: **Renata Madunić-Hajek**, mag.ing.arch. ovlaštena arhitektica urbanistica _____
Stručni tim u izradi Plana: 1. Mladenko Soldo, mag.ing.aedif. 2. Renata Madunić-Hajek, mag.ing.arch. 3. Gordana Boban, mag.ing.arch. 4. Davor Šarić, mag.ing.techn.lign. 5. Marija Franjić, bacc.admin.publ. 6. Dragica Obradović, bacc.ing.aedif. 7. Tihomir Bahora, bacc.ing.aedif.	
Pečat predstavničkog tijela: M.P.	Predsjednik predstavničkog tijela: **Dario Lončarević, mag.prim.educ.** _____
Istovjetnost ovog prostornog plana s izvornikom ovjerava: **Mladenko Soldo**, mag.ing.aedif. _____	Pečat nadležnog tijela: M.P.