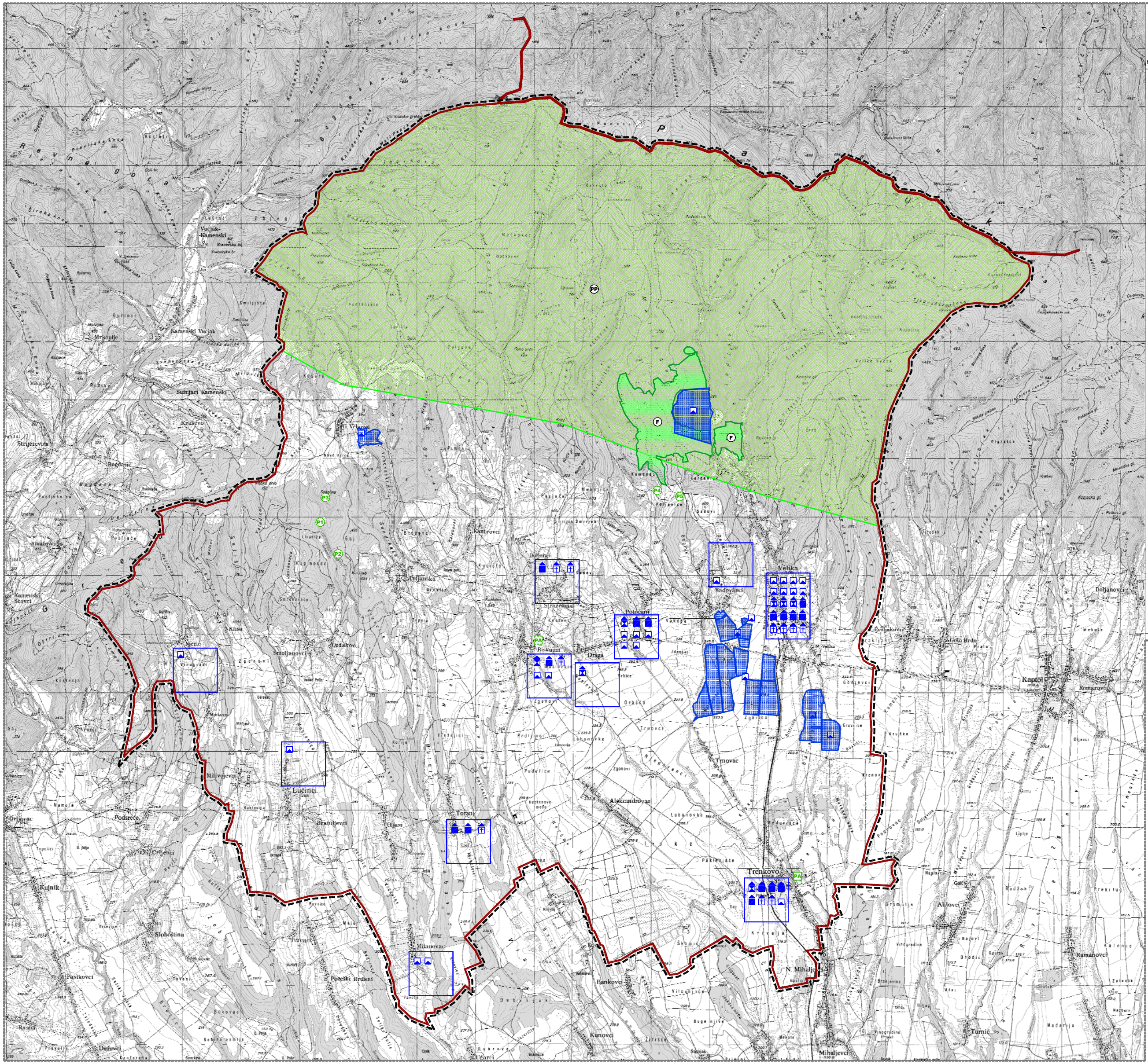

1 ha | sjever
100 m | 200 m

Mjerilo: 1 : 25 000

Broj ugovora:09/2007.

TUMAČ ZNAKOVLJA

POSTOJEĆE | PLANIRANO

TERITORIJALNE I STATISTIČKE GRANICE

ŽUPANIJSKA GRANICA

OPĆINSKA GRANICA

OSTALE GRANICE

OBUHVAT PROSTORNOG PLANA

ZAŠTIĆENE PRIRODNE VRIJEDNOSTI

a) PROGLAŠENA ZAŠTIĆENA PODRUČJA

PP — PARK PRIRODE "PAPUK"

PA — SPOMENIK PARKOVNE ARHITEKTURE

b) PREVENTIVNO ZAŠTIĆENA PODRUČJA

F — POSEBAN REZERVAT - FLORISTIČKI (TURJAK - MALIŠĆAK -PLIŠ - LAPJAK)

PRIJEDLOG ZA ZAKONSKU ZAŠTITU

PA — SPOMENIK PARKOVNE ARHITEKTURE

P1 — FOSILIFERNI IZDANAK IZ RAZDOBLJA OTNANG-KARPAT

P2 — FOSILIFERNI IZDANAK IZ RAZDOBLJA OTNANG-KARPAT (površinski kop tufa)

P3 — PLIOCENSKI SEDIMENTI TEKTONSKI IZDIGNUTI

P4 — FOSILIFERNI LOKALITET IZ RAZDOBLJA BADENA (školjkaši, ježinci i dr.)

P5 — FOSILIFERNI IZDANAK IZ RAZDOBLJA BADENA (grebenski facijes)

ARHEOLOŠKA BAŠTINA

ZAŠTIĆENI ARHEOLOŠKI LOKALITET (Z)

PREVENTIVNO ZAŠTIĆENI ARHEOLOŠKI LOKALITET (P)

EVIDENTIRANI ARHEOLOŠKI LOKALITET (E)

POVIJESNI SKLOP I GRAĐEVINA

GRADITELJSKI SKLOP

CIVILNA GRAĐEVINA

SAKRALNA GRAĐEVINA

Županija:
Općina:

POŽEŠKO-SLAVONSKA ŽUPANIJA
OPĆINA VELIKA

Naziv prostornog plana:

IZMJENE I DOPUNE
PROSTORNOG PLANA UREĐENJA OPĆINE VELIKA

Naziv kartografskog prikaza:

UVJETI KORIŠTENJA
Područja posebnih uvjeta korištenja

Broj kartografskog prikaza: 3.A	**Mjerilo kartografskog prikaza:** 1 : 25 000
Odluka o izradi plana: "SLUŽBENO GLASILO OPĆINE VELIKA" br.2 / 2009.	**Odluka predstavničkog tijela o donošenju plana :** "SLUŽBENO GLASILO OPĆINE VELIKA" br.2 / 2010.
Javna rasprava : KRONIKA POŽEŠKO-SLAVONSKA, 22.10.2009.	**Javni uvid održan od:** 2.11.2009. **do:** 23.11.2009.
Pečat tijela odgovornog za provođenje javne rasprave:	**Odgovorna osoba za provođenje javne rasprave:** VLADO BOBAN, dipl.ing.

Suglasnost na plan prema čl. 98. Zakona o prostornom uređenju i gradnji (" Narodne novine " br. 76/07.i 38/09.):
broj suglasnosti klasa: 350-01/10-01/2 ; Ur.broj: 2177/1-01-10-4 **Datum:** 30.04.2010.

Pravna osoba/tijelo koje je izradilo plan: ZAVOD ZA PROSTORNO PLANIRANJE, d.d. OSIJEK	**Pečat pravne osobe koja je izradila plan:**	**Direktor:** KRUNOSLAV LIPIĆ dipl. ing. arh.

Odgovorni voditelj: ZVONIMIR TUCAKOVIĆ dipl.ing.arh.

Stručni tim u izradi plana:

1. ZVONIMIR TUCAKOVIĆ dipl.ing.arh.
2. VLADO SUDAR dipl.ing.građ.
3. MIRKO STRAHINIĆ dipl.ing.stroj.
4. STJEPAN STAKOR dipl.ing.kult.tehn.
5. IVICA BUGARIĆ dipl.ing.građ.
6. ZDRAVKO OREŠKOVIĆ, dipl.ing.prom.
7. STOJAN STOJKOVIĆ,dipl.iur.
8. dr.sc.STIPAN PENAVIN, dipl.oecc.
9. IVANA RADOLOVIĆ, građ.teh.vis.
10.
11.
12.
13.
14.

Pečat predstavničkog tijela:	**Predsjednik predstavničkog tijela:** SLAVKO MATIJEVIĆ, dipl. ing.
Istovjetnost ovog prostornog plana s izvornikom ovjerava:	**Pečat nadležnog tijela:**

ZAVOD ZA PROSTORNO PLANIRANJE d.d. OSIJEK
31000 OSIJEK VIJENAC PAJE KOLARIĆA 5a
TEL: 031/225-100 FAX: 031/211-855 E-MAIL: zpo@zppo.hr