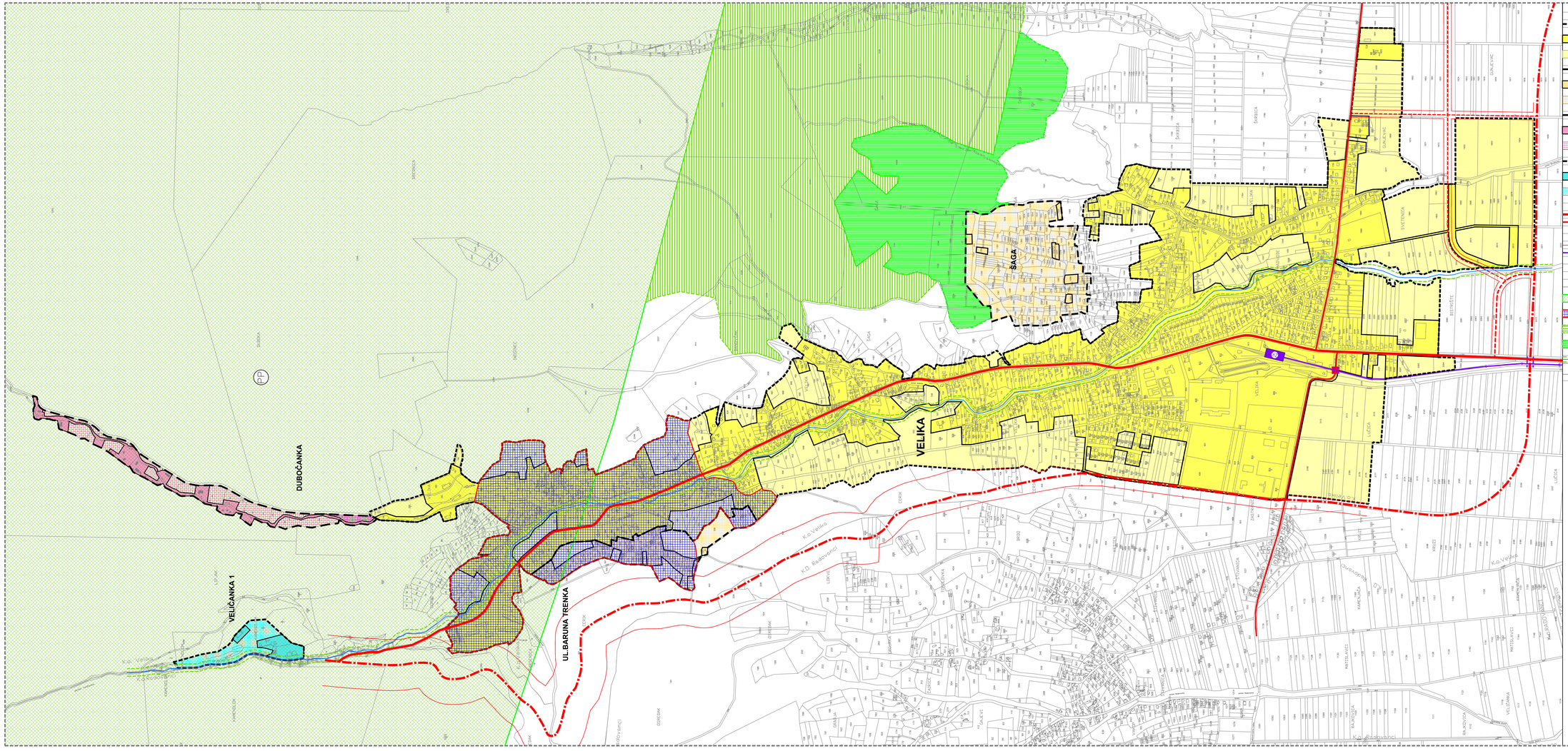

postojeće planirano

TUMAČ PLANSKOG ZNAKOVLJA

- GRANICA GRAĐEVINSKOG PODRUČJA NASELJA STALNOG STANOVANJA
- GRAĐEVINSKO PODRUČJE - IZGRAĐENI DIO
- GRAĐEVINSKO PODRUČJE - NEIZGRAĐENI DIO
- GRANICA GRAĐEVINSKOG PODRUČJA POVREMENOG STANOVANJA
- GRAĐEVINSKO PODRUČJE - IZGRAĐENI DIO
- GRAĐEVINSKO PODRUČJE - NEIZGRAĐENI DIO
- GRANICA GRAĐEVINSKOG PODRUČJA TURISTIČKO-REKREACIJSKE ZONE
- GRAĐEVINSKO PODRUČJE - IZGRAĐENI DIO
- GRAĐEVINSKO PODRUČJE - NEIZGRAĐENI DIO
- GRANICA GRAĐEVINSKOG PODRUČJA GOSPODARSKOG KOMPLEKSA
- GRAĐEVINSKO PODRUČJE - IZGRAĐENI DIO
- GRAĐEVINSKO PODRUČJE - NEIZGRAĐENI DIO
- OSTALE DRŽAVNE CESTE
- ŽUPANIJSKA CESTA
- MOGUĆI KORIDOR CESTE(koridor u istraživanju)
- LOKALNA CESTA
- GRANICA KORIDORA CESTE
- ŽELJEZNIČKA PRUGA II. REDA
- CESTOVNI PRIJELAZ U JEDNOJ RAZINI
- PRIJELAZI U DVIJE RAZINE
- ŽELJEZNIČKI KOLODVOR
- PARK PRIRODE "PAPUK"
- OSOBITO VRIJEDNO PODRUČJE RURALNE CJELINE VELIKE /ZAŠTITA RURALNIH GABARITA I VIZUALNIH VRIJEDNOSTI/
- OSOBITO VRIJEDAN PREDJEL - PRIRODNI KRAJOBRAZ
- OSOBITO VRIJEDAN PREDJEL - KULTIVIRANI KRAJOBRAZ
- OSOBITO VRIJEDNO PODRUČJE VODOTOKA

postojeće planirano

TUMAČ PLANSKOG ZNAKOVLJA

PROSTORNI PLAN UREĐENJA OPĆINE VELIKA

4.I. GRAĐEVINSKO PODRUČJE NASELJA STALNOG STANOVANJA
Velika
GRAĐEVINSKA PODRUČJA POVREMENOG STANOVANJA
Šaga i Ul.B.Trenka
GRAĐEVINSKO PODRUČJE TURISTIČKO-REKREACIJSKE ZONE Dubočanka
GRAĐEVINSKO PODRUČJE GOSPODARSKOG KOMPLEKSA Veličanka 1

Sadržaj

Županija:	POŽEŠKO-SLAVONSKA ŽUPANIJA
Općina:	VELIKA
Naziv prostornog plana:	PROSTORNI PLAN UREĐENJA OPĆINE VELIKA
Naziv kartografskog prikaza:	GRAĐEVINSKO PODRUČJE NASELJA STALNOG STANOVANJA Velika GRAĐEVINSKA PODRUČJA POVREMENOG STANOVANJA Šaga i Ul.B.Trenka GRAĐEVINSKO PODRUČJE TURISTIČKO-REKREACIJSKE ZONE Dubočanka GRAĐEVINSKO PODRUČJE GOSPODARSKOG KOMPLEKSA Veličanka 1
Broj kartografskog prikaza:	4.L.
Mjerilo kartografskog prikaza:	1:5.000
Odluka o donošenju plana (službeni glasilo):	"SLUŽBENO GLASILO OPĆINE VELIKA", BR.4/03
Javna rasprava (datum objave):	javno uvid oglas: od: 14.08.2003. do: 14.09.2003.
"Glas Slavonije" 06.08.2003.	
Pečat tijela odgovornog za provođenje javne rasprave:	Odgovorna osoba za provođenje javne rasprave: JOSIP PERIĆ (ime, prezime i potpis)
Suglasnost na plan prema članku 34 Zakona o prostornom uređenju ("Narodne novine", br. 30/94, 68/98, 61/00, 32/02 i 100/04):	URED DRŽAVNE UPRAVE U POŽEŠKO-SLAVONSKOJ ŽUPANIJI Broj suglasnosti klasa: 350-01/04-01/261 Datum:05.10.2004.
Pečat javnopravnog tijela koje je izradilo plan:	31-01/13 - AUTOCAD-DPD 2MAP (Dvor.,grj.)	Pečat javnopravnog osobe koja je izradila plan:	Odgovorna osoba: mr. sc. SONJA ĆUREC dipl. ing. arh. (ime, prezime i potpis)
	URBAN- U.U. K.P. KOLARSKA 3/1 10 000 ZAGREB, Tel/fax: 01/ 2311-273 sob.		
Koordinator plana:	ZVONIMIR TUCAKOVIĆ dipl. ing. arh.		
Stručni tim u izradi plana: 1. ZVONIMIR TUCAKOVIĆ dipl. ing. arh. 2. MARTA PAUNOVIĆ dipl.ec. 3. VLADO BUGARIĆ dipl. ing. građ. 4. DAMIR BOŽIĆ dipl.ing.el.teh. 5. LJUBICA MAJDAK-KRNJEVIĆ dipl. fizičar 6. IVICA BUGARIĆ dipl. ing. građ. 7. mr.sc.RADE MARKULOVIĆ dipl.ing.šum. 8. TOMISLAV FUNJA grad.tehn. 9. ASMIR BASIĆ grad.tehn.			
Pečat predstavničkog tijela:	Predsjednik predstavničkog tijela: SLAVKO MATUŠEVIĆ dipl.ing (ime, prezime i potpis)		
Istovjetnost ovog prostornog plana s izvornikom ovjerava:	Pečat nadležnog tijela:		
(ime, prezime i potpis)			