

**CILJANE IZMJENE I DOPUNE  
PROSTORNOG PLANA  
POŽEŠKO - SLAVONSKE ŽUPANIJE**

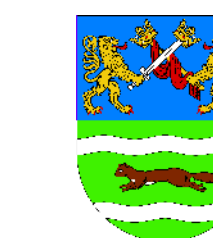

**3. UVJETI KORIŠTENJA I ZAŠTITE PROSTORA  
3. B. PODRUČJA POSEBNIH OGRANIČENJA U KORIŠTENJU**

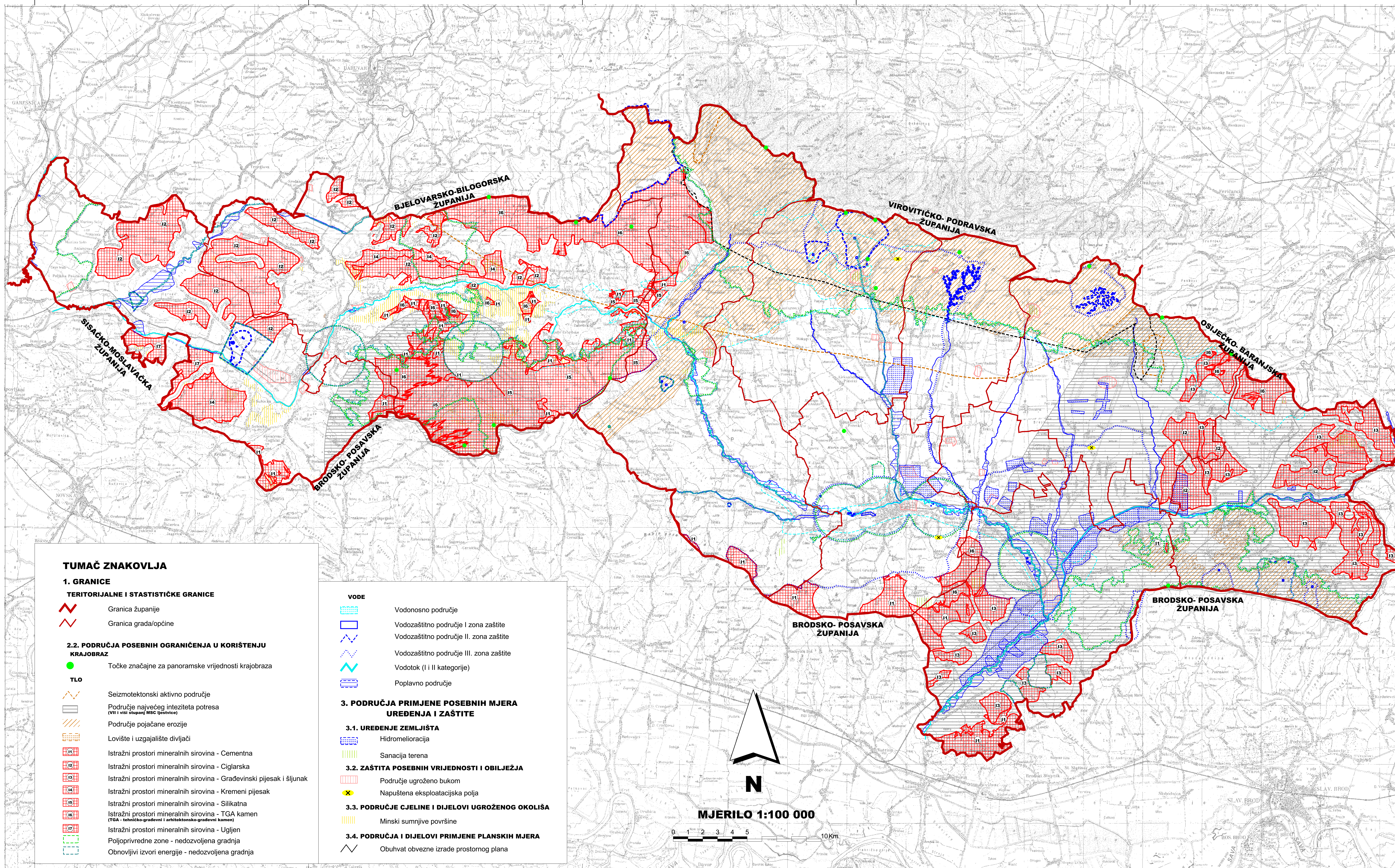

**TUMAČ ZNAKOVLJA**

**1. GRANICE**

**TERITORIJALNE I STATISTIČKE GRANICE**

- Granica županije
- Granica grada/općine

**2.2. PODRUČJA POSEBNIH OGRANIČENJA U KORIŠTENJU  
KRAJOBRAZ**

- Točke značajne za panoramske vrijednosti krajobraza

**TLO**

- Seizmotektonski aktivno područje
- Područje najvećeg inteziteta potresa (VII i viši stupanj MSC (jestivo))
- Područje pojačane erozije
- Lovište i uzgajalište divljači
- Istražni prostori mineralnih sirovina - Cementna
- Istražni prostori mineralnih sirovina - Ciglarska
- Istražni prostori mineralnih sirovina - Građevinski pijesak i šljunak
- Istražni prostori mineralnih sirovina - Kremeni pijesak
- Istražni prostori mineralnih sirovina - Silikatna
- Istražni prostori mineralnih sirovina - TGA kamen (TGA - tehničko-gradevni i arhitektonsko-gradevni kamen)
- Istražni prostori mineralnih sirovina - Ugljen
- Poljoprivredne zone - nedozvoljena gradnja
- Obnovljivi izvori energije - nedozvoljena gradnja

**VODE**

- Vodonosno područje
- Vodozaštitno područje I. zona zaštite
- Vodozaštitno područje II. zona zaštite
- Vodozaštitno područje III. zona zaštite
- Vodotok (I i II kategorije)
- Poplavno područje

**3. PODRUČJA PRIMJENE POSEBNIH MJERA  
UREĐENJA I ZAŠTITE**

**3.1. UREĐENJE ZEMLJIŠTA**

- Hidromelioracija
- Sanacija terena

**3.2. ZAŠTITA POSEBNIH VRIJEDNOSTI I OBILJEŽJA**

- Područje ugroženo bukom
- Napuštena eksploatacijska polja

**3.3. PODRUČJE CJELINE I DIJELOVI UGROŽENOG OKOLIŠA**

- Minski sumnjive površine

**3.4. PODRUČJA I DIJELOVI PRIMJENE PLANSKIH MJERA**

- Obuhvat obvezne izrade prostornog plana



**MJERILO 1:100 000**

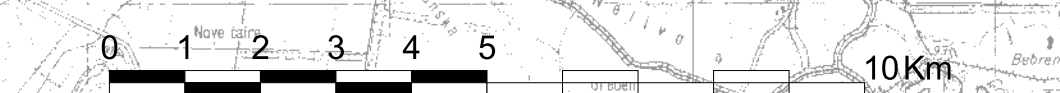

Županija: <b>POŽEŠKO-SLAVONSKA ŽUPANIJA</b>	
Naziv prostornog plana: <b>CILJANE IZMJENE I DOPUNE PROSTORNOG PLANA POŽEŠKO - SLAVONSKE ŽUPANIJE</b>	
Naziv kartografskog prikaza: <b>UVJETI KORIŠTENJA I ZAŠTITE PROSTORA PODRUČJE POSEBNIH OGRANIČENJA U KORIŠTENJU</b>	
Broj kartografskog prikaza: <b>3. B.</b>	Mjerilo kartografskog prikaza: <b>1:100 000</b>
OSNOVA ZA IZRADU PLANA: Odluka o izradi ciljanih izmjena i dopuna Prostornog plana Požeško-slavonske županije ("Požeško-slavonski službeni glasnik", br.6/12, 1/13, 7/13, 2/14) Javna rasprava (datum objave): 17. 10. 2014. god.	
Odluka Županijske skupštine o donošenju ciljanih izmjena i dopuna Prostornog plana Požeško-slavonske županije ("Požeško-slavonski službeni glasnik", br. 4/15) Javni uvid održan: od: 27. 10. 2014. god. do: 26. 11. 2014. god.	
Pečat tijela odgovornog za provođenje javne rasprave:  M.P.	Odgovorna osoba za provođenje javne rasprave: <b>BRANKA KUBA, mag. oec.</b>
Suglasnost na Ciljane izmjene i dopune Prostornog plana Požeško-slavonske županije prema članku 97. stavak 1. Zakona o prostornom uređenju i gradnji ("NN" br. 76/07, 39/09, 55/11, 90/11 i 50/12) od Ministarstva graditeljstva i prostornog uređenja Klasa: 350-02/15-04/1, Urbroj: 531-05-15-3, Datum: 12. svibnja 2015. godine	
Pravna osoba / tijelo koje je izradilo plan: <b>ZAVOD ZA PROSTORNO UREĐENJE POŽEŠKO-SLAVONSKE ŽUPANIJE</b> Županijska 7, 34000 Požega	
Pečat pravne osobe / tijela koje je izradilo plan:  M.P.	Odgovorna osoba: <b>MLADENKO SOLDO, mag. ing. aedif.</b>
Odgovorni voditelj: <b>RENATA MADUNIĆ-HAJEK, mag. ing. arch.</b> ovlaštena arhitektica urbanistica	Koordinator izrade Plana: <b>MLADENKO SOLDO, mag. ing. aedif.</b>
Stručni tim u izradi plana: 1. <b>MLADENKO SOLDO, mag. ing. aedif.</b> 2. <b>RENATA MADUNIĆ-HAJEK, mag. ing. arch.</b> 3. <b>DAVOR ŠARIĆ, mag. ing. techn. ilgn.</b> 4. <b>GORDANA BOBAN, mag. ing. arch.</b> 5. <b>MARIJA FRANJIC, bacc. admin. publ.</b> 6. <b>DRAGICA OBRADOVIĆ, bacc. ing. aedif.</b> 7. <b>TIHOMIR BAHORA, bacc. ing. aedif.</b>	
Vanjski suradnici: <b>ŽELJKO OBRADOVIĆ, mag. iur.</b> <b>BRANKA KUBA, mag. oec.</b> <b>ELVIRA MIRKOVIĆ, mag. ing. agr.</b> <b>mr.sc. TOMISLAV CRNJAC</b>	
Pečat Županijske skupštine:  M.P.	Predsjednik Županijske skupštine: <b>Marijan Aladrović, mag. ing.</b>
Istovjetnost ovog prostornog plana s izvornikom ovjerava: <b>MLADENKO SOLDO, mag. ing. aedif.</b>	Pečat nadležnog tijela:  M.P.